

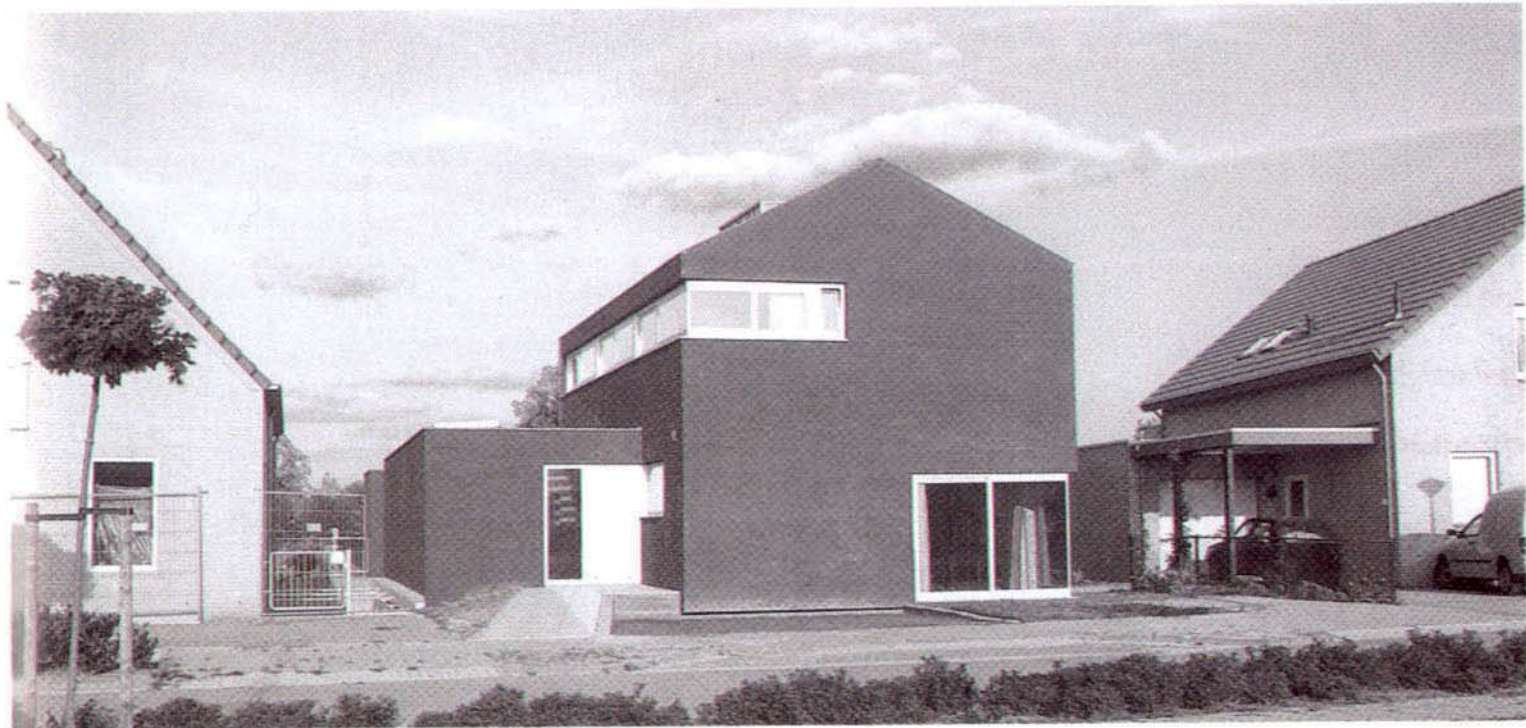



**Complexe eenvoud** *Woonhuis door heeldebever in Berkel-Enschot* In een omgeving waar de stedelijke randvoorwaarden alleen huizen met twee bouwlagen en een zadeldak toestaan, ontwierpen Heleen van Heel en Stefan de Bever een ogenschijnlijk eenvoudig woonhuis met verrassende details. De overgang van het openbare naar het privé terrein is vloeiend, terwijl de autonomie van de woning niet verloren gaat. Dit uitgangspunt is consequent doorgevoerd in het interieur.



René Erven Foto's Arthur Bagen

De woning van heeldebever ligt in een vrije kavelzone in Berkel-Enschot. De stedelijke randvoorwaarden gaan uit van tweelaagse bakstenen woningen met een zadeldak tussen de 30 en 45°. De architecten wilden het woonhuis laten opgaan in zijn omgeving en hierop ruim uitzicht bieden. De uitgangspunten resulteerden in een relatief eenvoudig concept, met als basis een betonnen constructie die de schuin lopende perceelsgrenzen volgt. De verbreding van zeven naar acht meter compliceerde de uitvoering. De betonnen binnenschil is ter plaatste gestort en voorzien van overhoekse uitsneden, waarin schuifdeuren en -ramen zijn geplaatst. Om deze betonnen schil is een zo abstract mogelijke bakstenen huid aangebracht, waarvan de details binnen het muurvlak zijn opgelost. De goten zijn weggewerkt in het dak en er zijn geen lateien in de buitenwand zichtbaar. De entree van het woonhuis is een halve meter verhoogd. Een schuin oplopend pad verbindt de entree met de stoep en de parkeerhaven voor de twee auto's loopt schuin naar beneden, waardoor de woning lijkt te zweven. Door de overhoekse raamuitsneden zijn de lange perspectieven in het interieur benadrukt en is er een panoramisch uitzicht op de omgeving gecreëerd.

linkerpagina

Het bakstenen huis is zo abstract mogelijk om de betonnen binnenschil geplooid. In de overhoekse uitsparingen zijn ramen en deuren geplaatst.

boven Woonhuis aan de rand van Berkel-Enschot.

De verschillende woonfuncties lopen vloeiend in elkaar. Door de ongelijke hoogtes zijn op een eenvoudige manier specifieke ruimtes gecreëerd. Op de begane grond bevindt zich in het hart van het huis de trap naar de eerste verdieping. Hieromheen zijn de keuken en de woonkamer gesitueerd. In de schuine bijbouw – los van het woonhuis – bevinden zich een studeerkamer, een berging, een garderobe en een toilet. Openingen in het dak zorgen voor aangenaam daglicht. Op de tweede verdieping vormen de gecreëerde hoogteverschillen de natuurlijke scheiding tussen het slaapgedeelte van de ouders en die van de kinderen. Naast de trap bevinden zich een toilet en de installatieruimte. De sober ingerichte badkamer ligt aan de voorgevel van het huis. De kinderkamers zijn door een hal met elkaar verbonden. Door het openen van de schuifdeuren ontstaat een groot speelgedeelte. Er is geen aparte zolderverdieping. De schuine dakkap is wit gestuct en zweeft als het ware boven de rechthoekige kamers van de tweede verdieping. Het project van heeldebever laat zien dat het mogelijk is een op maat gesneden woonhuis te ontwikkelen met bijzondere architectonische kwaliteiten.

#### WOONHUIS IN BERKEL-ENSCHOT

Opdrachtgever Familie Staps-Weeland

Architect heeldebever enterprise for architectural design, Amsterdam

Projectarchitecten Heleen van Heel en Stefan de Bever

Medewerkers Frans Blom, Jonas Engene, Doris Helmisen en Raphaela Schacher

Aannemer Aannemersbedrijf W. van der Meyden, Enschoot

Constructeur Adviesbureau Vervest

Bruto oppervlakte 240 m<sup>2</sup> Bruto volume 800 m<sup>3</sup> Bouwkosten € 420.000,-



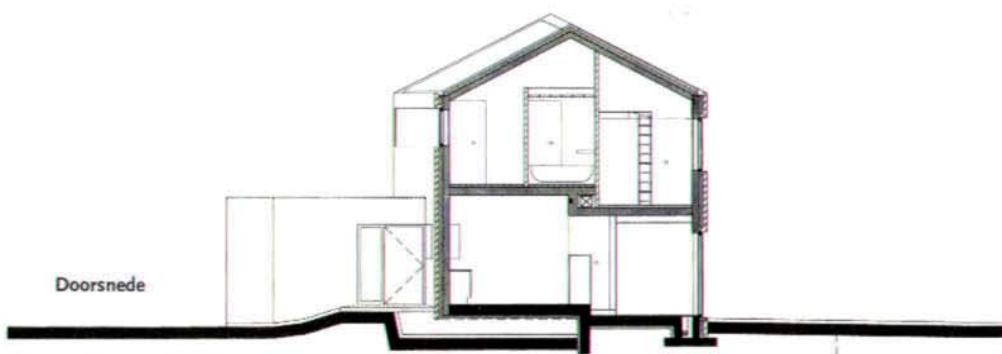
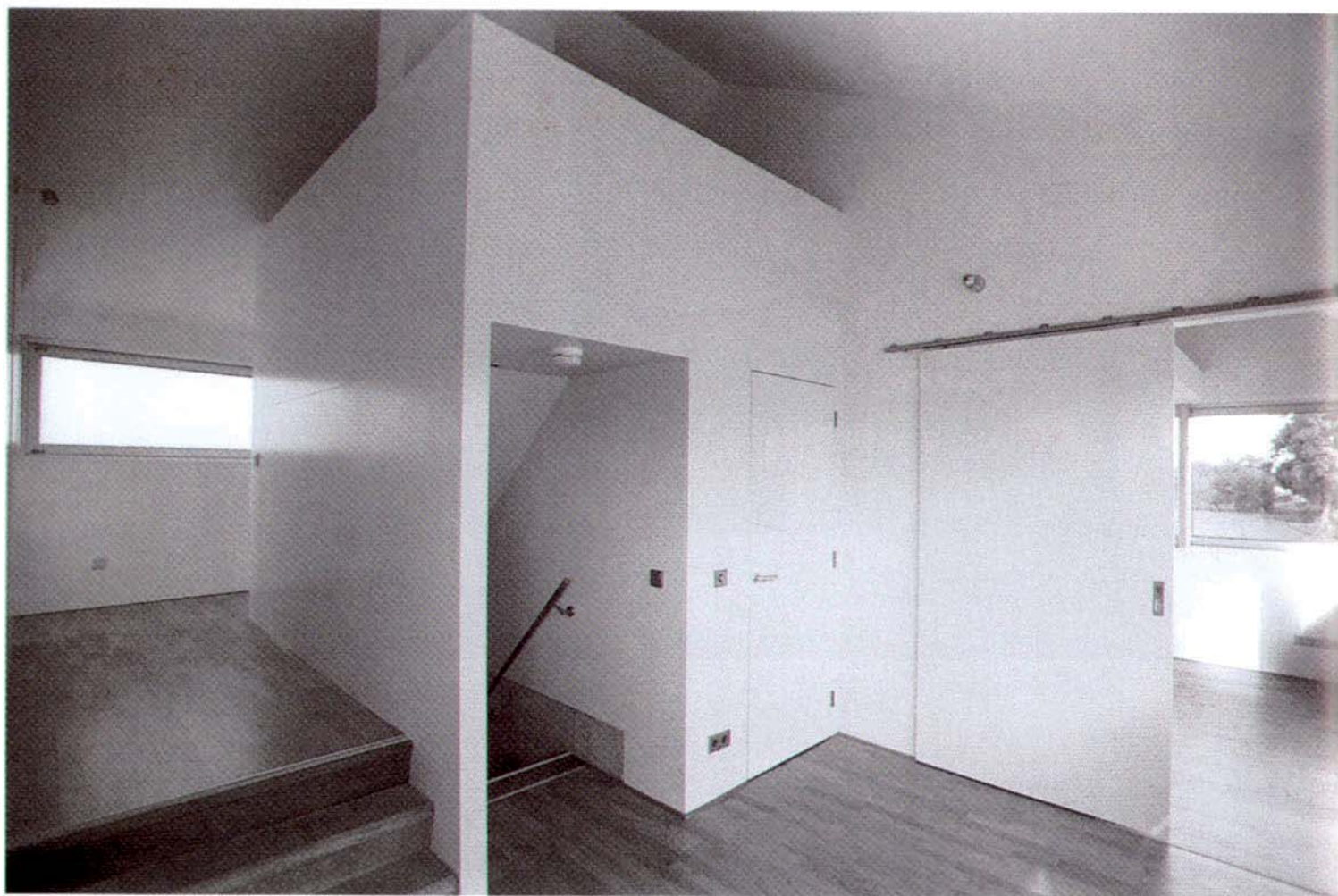

**Begane grond.**

- 1 entree
- 2 toilet en garderobe
- 3 berging
- 4 studeerkamer
- 5 keuken
- 6 speelruimte
- 7 eetruimte
- 8 woonruimte
- 9 berging
- 10 voetbalveld

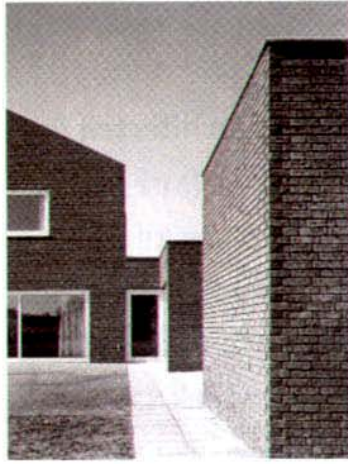

linkerpagina

midden Overloop op de tweede verdieping.

links Achtergevel met schuur.

onder De kamers zijn autonome rechthoekige volumes onder het zadeldak.

